

G1 G2

CATEGORIA DE IMPORTANTA "C" - normala
CLASA DE IMPORTANTA III
GRAD DE REZISTENTA LA FOC II

Do not scale this drawing. Figured dimensions to be used in all cases. Verify dimensions on site and report any discrepancies to the architects immediately.
This drawing is copyright © and may only be reproduced with the architect's permission.

LUCRARI DE DESFACERI

- Desfacere elemente de tamplarie exteriora din pvc / metal / lemn, inclusiv accesorii, plase insecte, glafuri - ferestre si usi
- Desfacere unitati exterioare de climatizare (cu protejarea legaturilor catre unitatile interioare) sau antene; se depoziteaza protejat in vederea remontarii
- Desfacere suportii metalici unități exterioare de climatizare; materialele reciclabile colectate în vederea valorificării
- Desfacere finisaje exterioare fatade - placaje caramida aparenta si tencuieli exterioare care prezinta pericol de desprindere
- Desfacere invelitori din tigla ceramica sau din tabla si sarpante din lemn (zonele deteriorate sau care nu prezinta o siguranta)
- Desfacere invelitoare din membrana bituminoasa; componentele reciclabile se vor recupera in vederea valorificării
- Desfacere sorturi din tabla zincata, burlane, jgheaburi si accesorii metalice; materialele reciclabile se vor colecta în vederea valorificării
- Desfaceri sapa terase, termoizolatie din bca
- Lucrari de protejare a terasei pe durata lucrarilor

Desenul nu se va scala si se vor utiliza dimensiunile cotate. Se vor verifica pe santier dimensiunile stabilite prin proiect, neconcordantele urmand a fi notificate imediat proiectantului.
Acest desen este proprietatea proiectantului si nu poate fi reprodus fara acceptul acestuia.

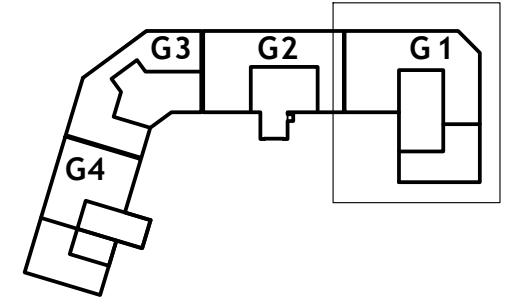

Professional stamps and seals, including the Romanian Architectural Chamber seal for Tanase S. Emil and the Architecture Technics Office Design seal.

REV	VER	OBSERVATII / DESCRIERE	DATA
3			
2			
1			

ARCHITECTURE TECHNICS OFFICE DESIGN
ALEEA LUNGULETU 6, Bloc. D14, Ap.28
SECTOR 2, BUCURESTI
TEL. +40 722 610 689
atodesign18@gmail.com

Beneficiary | Beneficiarul investitiei:
MUNICIPIUL TARGOVISTE

Proiect | Titlu proiect:
"Renovarea energetica a Blocului de locuinte G1, Strada Mircea cel Batran nr. 4 din Municipiul Targoviste, Judetul Dambovitza"

Project no. | Proiect nr.: **2022-21-1**

Title | Titlu plansa:
PLAN ETAJ TEHNIC - RELEVU

Drawing no. | Plansa nr.: **TGV-G1-AR105-D0** Revision | Revizia: **0**

Project stage | Faza proiect: **DALI** Date | Data: **2022-nov** Scale | Scara: **1:100**

ATO Design manager: **Mihai GEORGESCU** Signature | Semnatura:

Project Architect | Sef de proiect: **arh. Radu Gabriel IONESCU** Signature | Semnatura:

Designed by | Proiectat: **arh. Radu Gabriel IONESCU** Signature | Semnatura:

Drawn by | Desenat: **arh. Radu Gabriel IONESCU** Signature | Semnatura:

Professional stamp of **TANASE S. EMIL**, INGINER EXPERT TEHNIC, with registration number NR. 09891.

Stamp of the **ORDINUL ARHITECTILOR DIN ROMANIA** (Romanian Order of Architects) with registration number **2813** for **Radu Gabriel IONESCU**.

LEGENDA:
- desfaceri

